

PLANTAS	PROJEÇÃO	COR
RED	0,15	7
YELLOW	0,28	7
GREEN	0,28	7
CYAN	0,35	7
BLUE	0,35	7
MAGENTA	0,65	7
WHITE	0,27	7
COLOR 10	0,28	10
COLOR 11	0,27	10
COLOR 30	0,28	30
COLOR 31	0,28	30
COLOR 50	0,28	50
COLOR 51	0,28	50
COLOR 66	0,28	66
COLOR 67	0,28	66
COLOR 120	0,28	8
COLOR 121	0,28	8
COLOR 180	0,28	180
COLOR 210	0,28	210
COLOR 240	0,28	240
COLOR 255	0,15	7

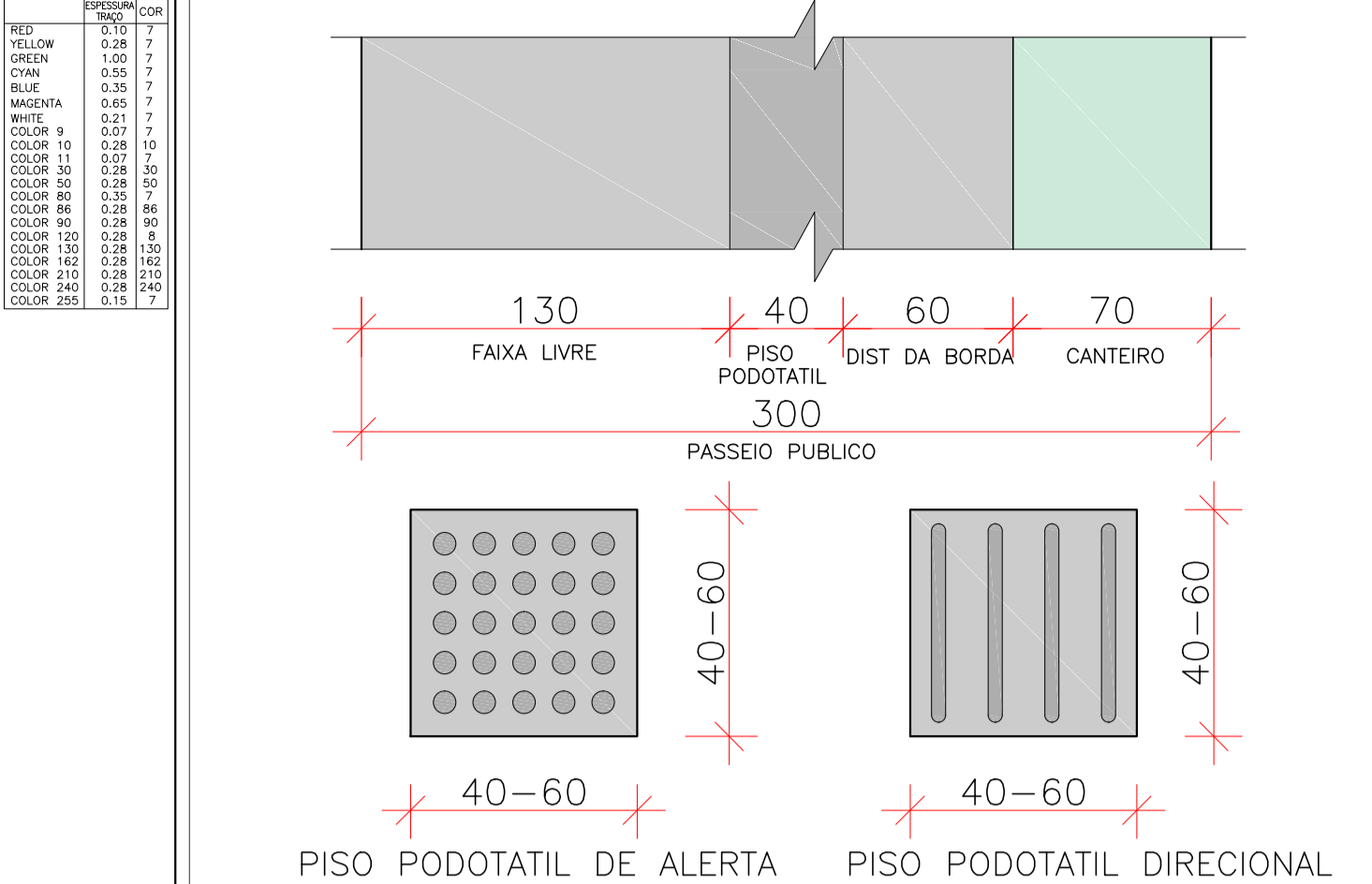

PISO PODOTATIL - DIMENSOES

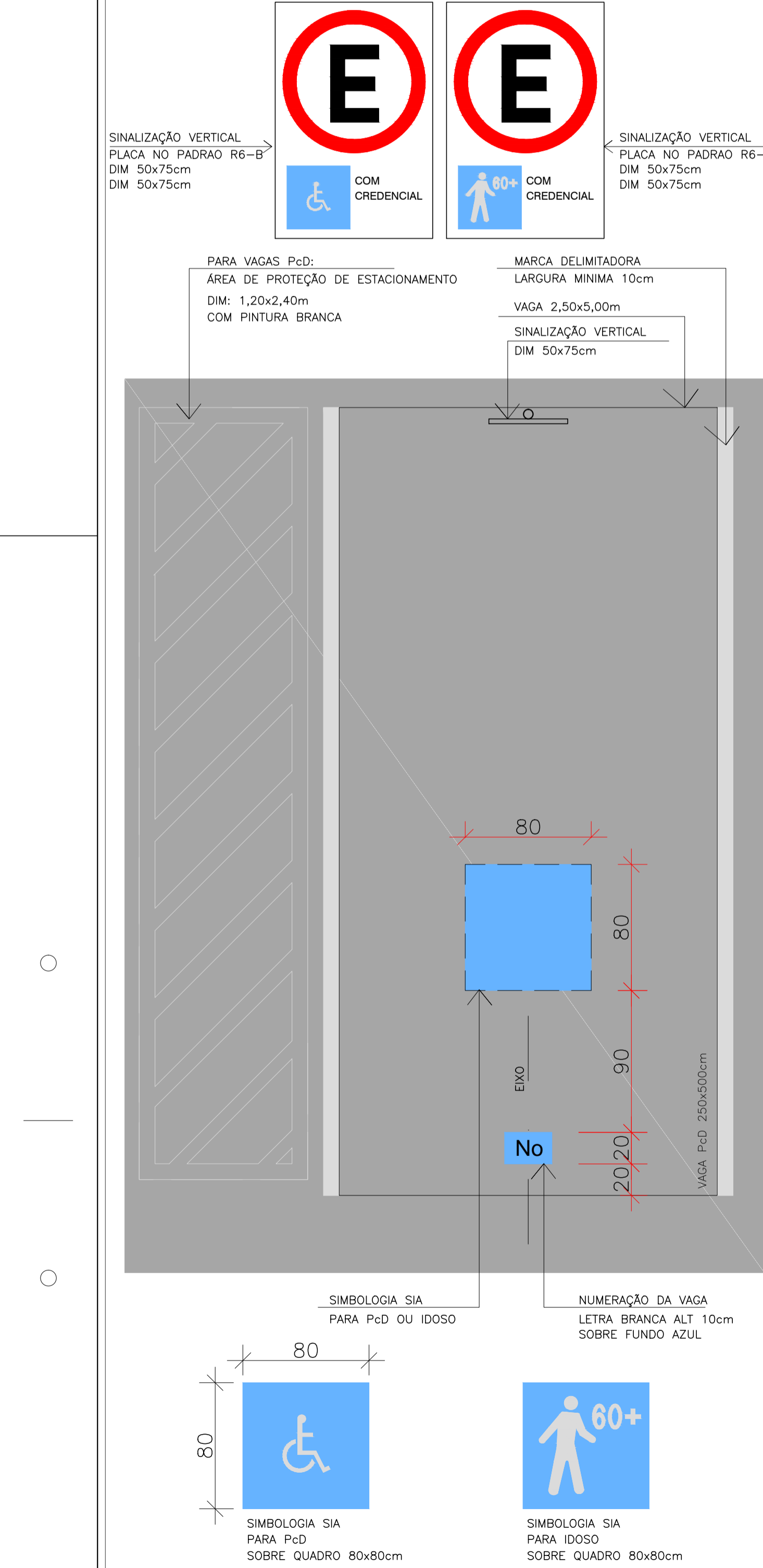

DETALHE DAS VAGAS PcD E IDOSOS

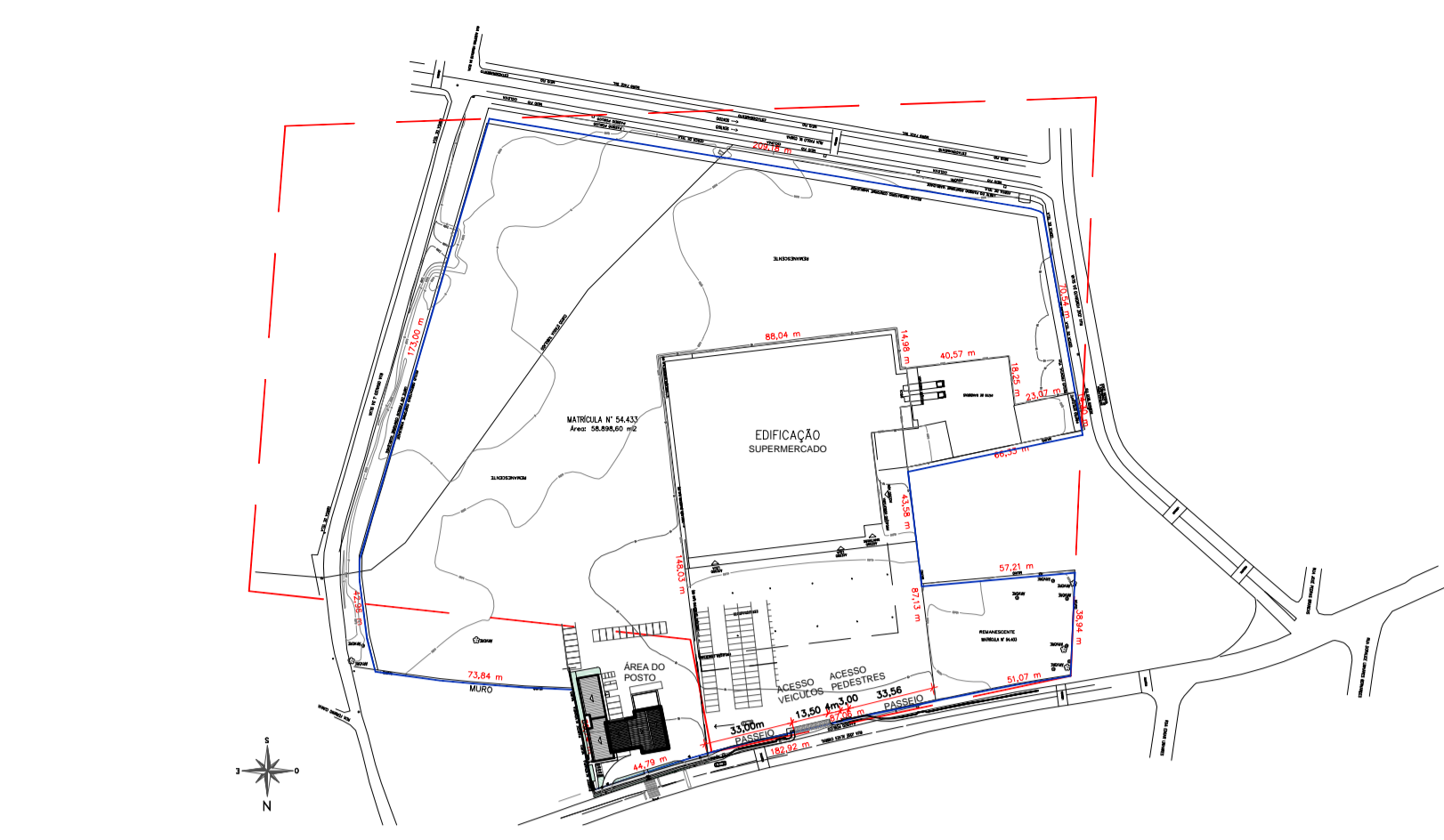

PLANTA DE IMPLANTAÇÃO ESC.: 1:2.000



MAPA DE LOCALIZAÇÃO SEM ESCALA

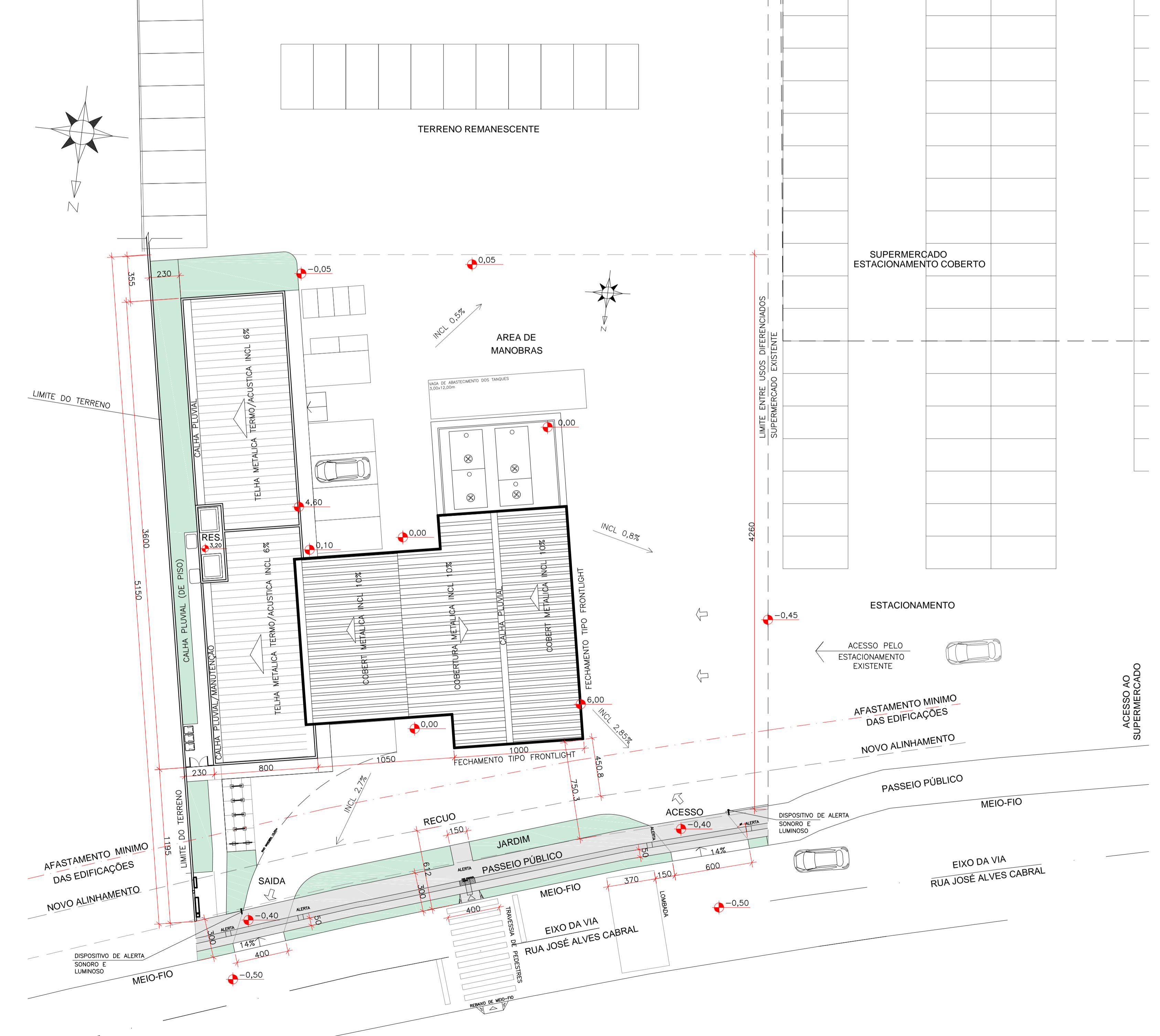

PLANTA DE LOCAÇÃO E COBERTURA ESC.: 1:200

ESTATISTICOS E PARAMETROS URBANISTICOS

Área do Terreno - Matrícula 54.433/2o OF	58.898,60m²
Área Real do Terreno	58.898,60m²
Zona de Ocupação	ZACC-IV
Tipo de Uso	Não Residencial

Taxa de Ocupação	Permitido	Projeto
Embasamento	50%	0,01%
Torre	-	-

Índice de Aproveitamento	Permitido	Projeto
Basico	2	0,05
Solo Criado	--	--
TPC	--	--
ICAD	--	--
ICON	--	--
TOTAL	--	--

Numero Maximo de Unidades	Permitido	Projeto
QMA = AC / K	... unidades	03 unidades

Vagas de Veiculos	Obrigatório	Projeto
Total	06	--
PcD	01	01
Idosos	01	01
Motocicletas	Isento	06
Privativas	Não Residencial	--
Residencial	--	--
Condominiais	Total	--
PcD	--	--
Idosos	--	--
Motocicletas	--	--
Embarque/Desemb.	--	01
Carga e Descarga	--	01
Bicicletas	--	10

QUADRO DE ÁREAS

ESPECIFICAÇÃO PAVIMENTO	No. P/vto	Computavel (A)	Não-Computavel (B)	Vazios (C)	Sub-Total (A+B)	T.O. Total
Térreo	1x	603,00m²	-	-	603,00m²	1,0%
TOTAL	1 pav.	603,00m²	-	-	603,00m²	

SIMBOLOGIA UTILIZADA

No PRANCHA	INDICAÇÃO DO CORTE, COM NOME E PRANCHA
No PRANCHA	INDICAÇÃO DE FACHADA OU ELEVACÃO
No	INDICAÇÃO DE DETALHE ESPECIFICO
NN NN	NORTE MAGNÉTICO (CONFORME LEVANTAMENTO PLANIALTIMÉTRICO)
NN NN	INDICAÇÃO DA COTA DE NÍVEL EM PLANTA (N.R. = NÍVEL DE REFERENCIA DO TOPOGRÁFICO PARA N=0,00)
NN NN	INDICAÇÃO DA COTA DE NÍVEL EM CORTE

REVISÕES	ASSINATURAS
PROPRIETARIO COMERCIO VAREJISTA DE COMBUSTÍVEIS E LUBRIFICANTES QUATRO ILHAS LTDA CNPJ 07.037.084/0001-50	RESP. PROJETO MANOEL MIRANDA FILHO Eng Civil CREA 31.574-1
RESP. EXECUÇÃO MANOEL MIRANDA FILHO Eng Civil CREA 31.574-1	
DATA	REVISÃO
DESCRIÇÃO	ETAPA

ARQUITETONICO / EXECUTIVO

HP PROJETOS E CONSULTORIA LTDA CNPJ 02.737.451/0001-40 Rua Presidente Getúlio - 69 - Sala 03 Centro, Florianópolis, SC - CEP 88015-030 Contato: (48) 3325-6975 / 99880-5625 E-mail: hprojetos@hprojetos.com.br	AREA: 603,00m² DATA: MARÇO/2026 ORÇÃO: 03R PROTÓTIPO: 03R	CLIENTE: Com. Varej. de Lubrif e Combust. Quatro Ilhas Ltda	REVISÃO: 01 / 03 R02
---	--	---	-------------------------